

PODÉLNÝ PROFIL
1 : 1000/100

KATASTRÁLNÍ ÚZEMÍ
KRAJ/OKRES

ROŽMITÁL
KRALOVÉHRADCEKÝ / NÁCHOD

MĚŘÍTKO:

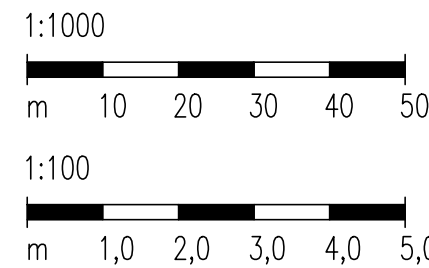

SKLONOVÉ POMĚRY:

NIVELETA:

STÁV. TERÉN:

ZMĚNA PŘÍČ. SKLONU:

KÓTY NIVELETY:

KÓTY TERÉNU:

STANIČENÍ:

VZDÁLENOST PŘ. ŘEZŮ:

SMĚROVÉ POMĚRY:

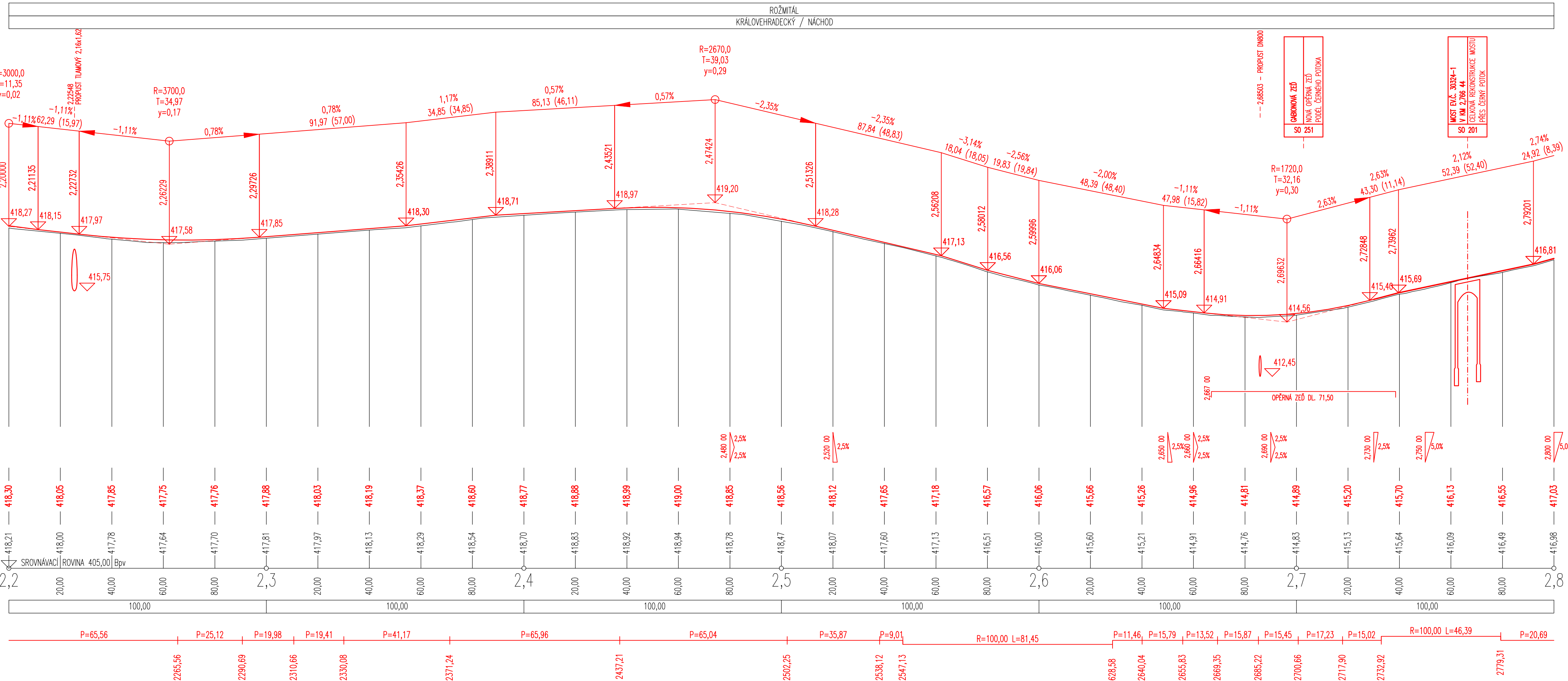

SO 103
DUR+DSP+PDPS

SOUŘADNICOVÝ SYSTÉM: S-JTSK		VÝŠKOVÝ SYSTÉM: BpV	
KRESLIL:	ING. JAN MACHEK		
ZPRACOVAL:	ING. JAN MACHEK		
TECHNICKÁ KONTROLA:	ING. LUKÁŠ TOBEŠ		
ZODPOVĚDNÝ PROJEKTANT:	ING. JAN BURSA		
HLAVNÍ PROJEKTANT:	ING. JAN BURSA		
KRAJ: KRALOVÉHRADCEKÝ	OKRES: NÁCHOD		
OBEC: BROUMOV, ŠONOV	OBEC: BROUMOV, ŠONOV		
INVESTOR: KRALOVÉHRADCEKÝ KRAJ, PIVOVARSKÉ NÁMĚSTÍ 1245, 500 03 HRADEC KRÁLOVÉ	AKCE:		
III/30324 BROUMOV - ŠONOV		STUPĚŇ:	DUR+DSP+PDPS
OBJEKT: C.3. SO 103 - SILNICE III/30324 OD KM 2,200 DO 2,800		ZAK.ČÍSLO:	1162-15-3
OBSAH:		ARCHIVNÍ ČÍSLO:	1162
PODÉLNÝ PROFIL		DATUM:	10/2015
		FORMÁT:	5 A4
		MĚŘÍTKO:	1:1000/100
		ČÍSLO SOUPRAVY:	ČÍSLO PŘÍLOHY: C.3.3.